

此图为标准图，如需改动尺寸请联系销售经理。

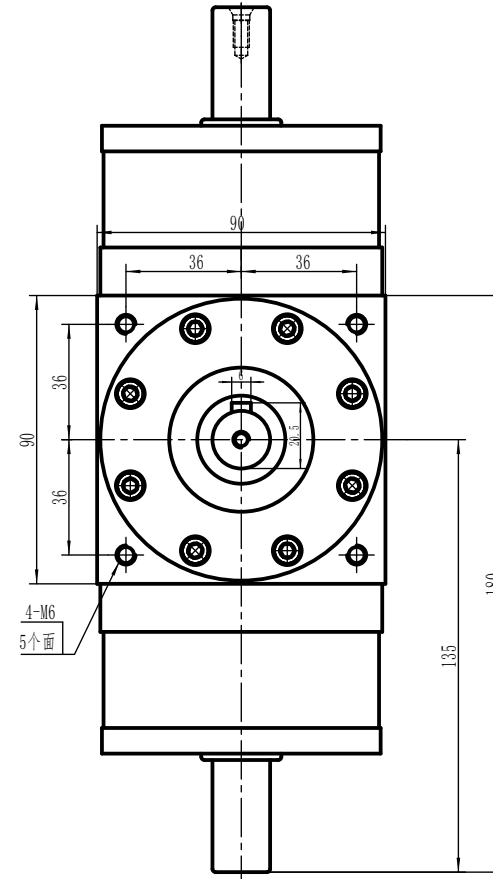
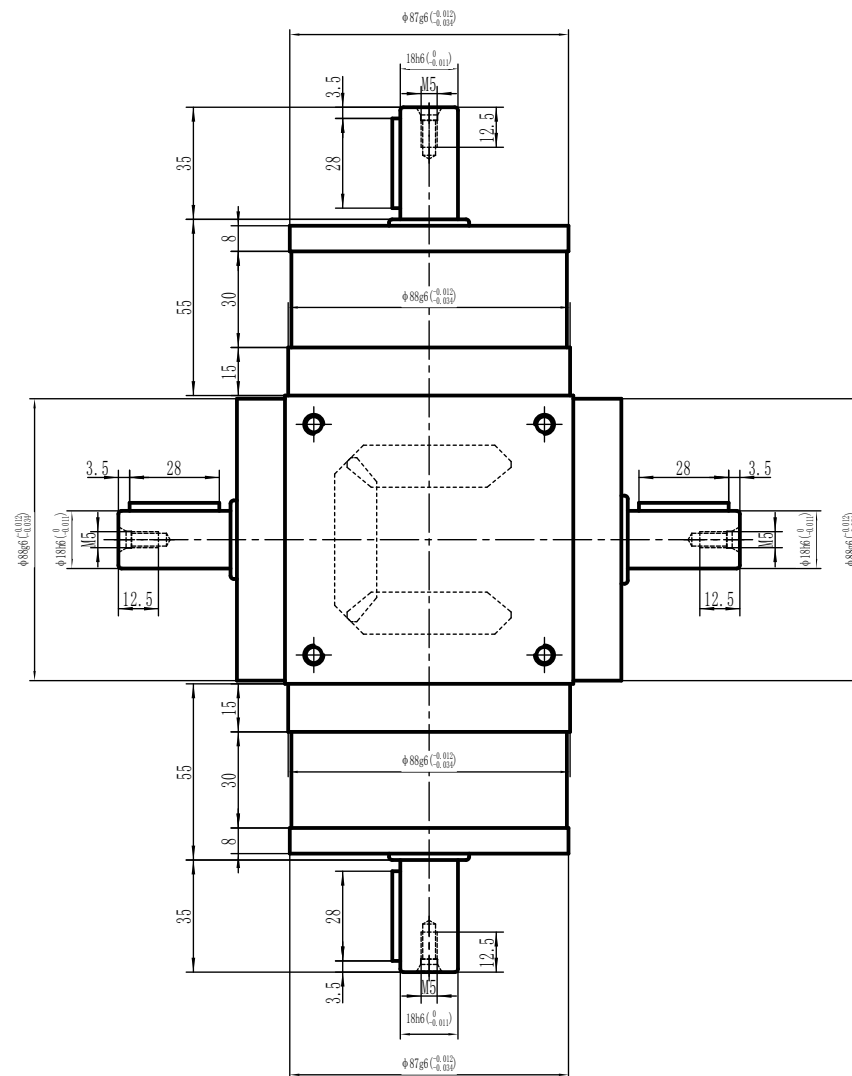

性能参数:

減速比: 1:1

额定输出力矩: 78 N.m

最大加速力矩：1.5倍额定扭矩

额定输入转速: 1500 rpm

容许径向力: 1700 N

容许轴向力: 850 N

回程間隙: ≤ 6 arcmin

使用寿命: >20000 h

使用温度: $-10^{\circ}\text{C} \sim 80^{\circ}\text{C}$

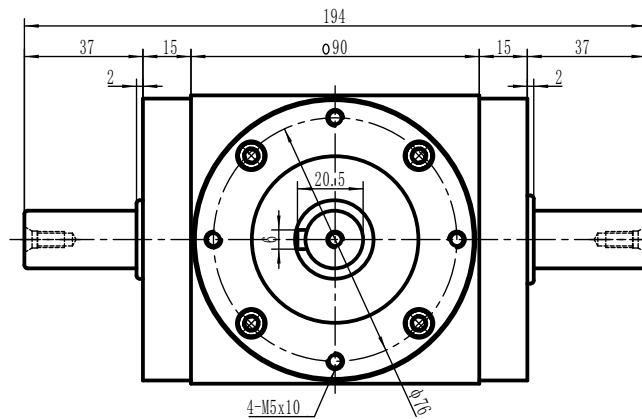

| | | |
|------------------------------|----------------------|--|
| 客户签字 Customer's Signature | 公司名称 Company name |  锋桦® 锋桦传动科技(江苏)有限公司 锋桦传动設備(上海)有限公司 台灣 鋒 桦 科 技 有 限 公 司 |
| | 图名 Drawing name | AT090-4M-001 |
| 设计 Design: 刘建勇 | 服务热线 Service hotline | 400-8040-668 / QQ: 4008040668 |
| 复核 Recheck: | 網址/邮箱 Website/email | www.fht.tw / www.3fgearmotor.com fht@fht.tw / sales@3fgearmotor.com |
| 日期 Date: 2024/06/12 | 電話/传真 Tel./Fax | 021-39948832 / 021-39948836 |